

Por este instrumento fica formalizada a aprovação do Projeto Básico pelos profissionais técnicos habilitados responsáveis; coordenador da meta e/ou fiscal do Contrato; autoridades competentes na Cogic; e gestores diretamente envolvidos e direção da Unidade demandante Esta aprovação atende aos incisos I e II do art. 18 da Lei nº 14.133/2021 (instrução da fase preparatória) e sua inclusão no Processo referente à contratação do objeto é necessária para dar prosseguimento ao certame licitatório.

Desse modo, **a Cogic se compromete em executar o serviço ou obra em consonância com o Projeto Básico aprovado neste ato**

Por sua vez, **os gestores diretamente envolvidos e direção da Unidade demandante se comprometem em não solicitar modificações que alterem este Projeto Básico** uma vez que têm plena compreensão e concordância com o mesmo.

Os gestores diretamente envolvidos e direção da Unidade demandante atestam ainda a concordância com o planejamento para execução do serviço ou obra, condicionantes de execução e compromissos entre as partes – incluindo eventuais transferências de atividades, liberação de áreas ou construções, reformas ou instalações prévias para adaptações provisórias, dentre outros pré-requisitos.

Registra-se que, em casos excepcionais, poderão ser admitidas alterações de escopo e prazo durante a execução do contrato: (i) em função do maior grau de detalhamento do projeto, desde que demonstrada a superioridade das inovações em termos de redução de custos, de aumento da qualidade, de redução do prazo de execução ou de facilidade de manutenção ou operação, conforme descrito no § 5º do art. 46 da Lei nº 14.133/2021; (ii) sempre que fato superveniente alheio à vontade das partes obrigar à modificações técnicas em encargos e especificações; ou (iii) nos casos em que modificações na legislação vigente obrigarem a revisão das soluções de projeto, sem a qual a aprovação em órgãos externos fique prejudicada ou impossibilitada.

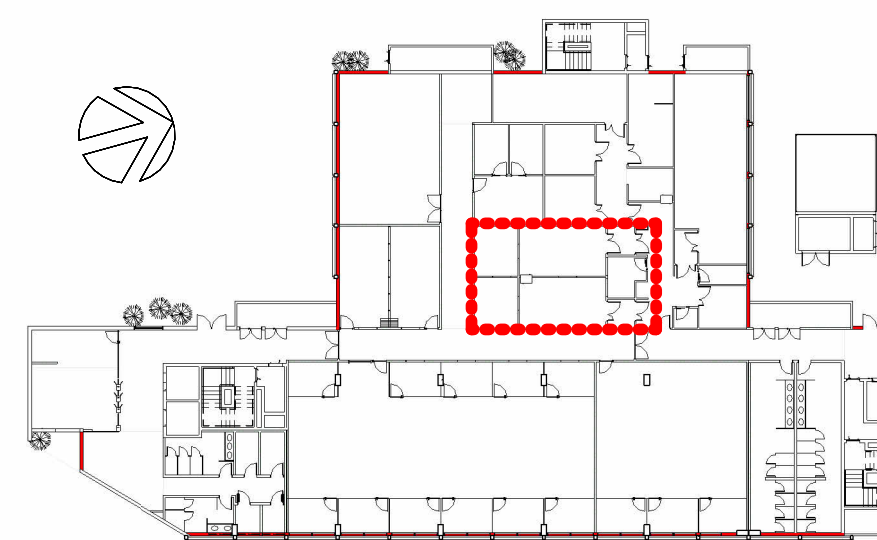

2 LOCALIZAÇÃO NÍVEL 0 - 02
ESCALA 1 : 500

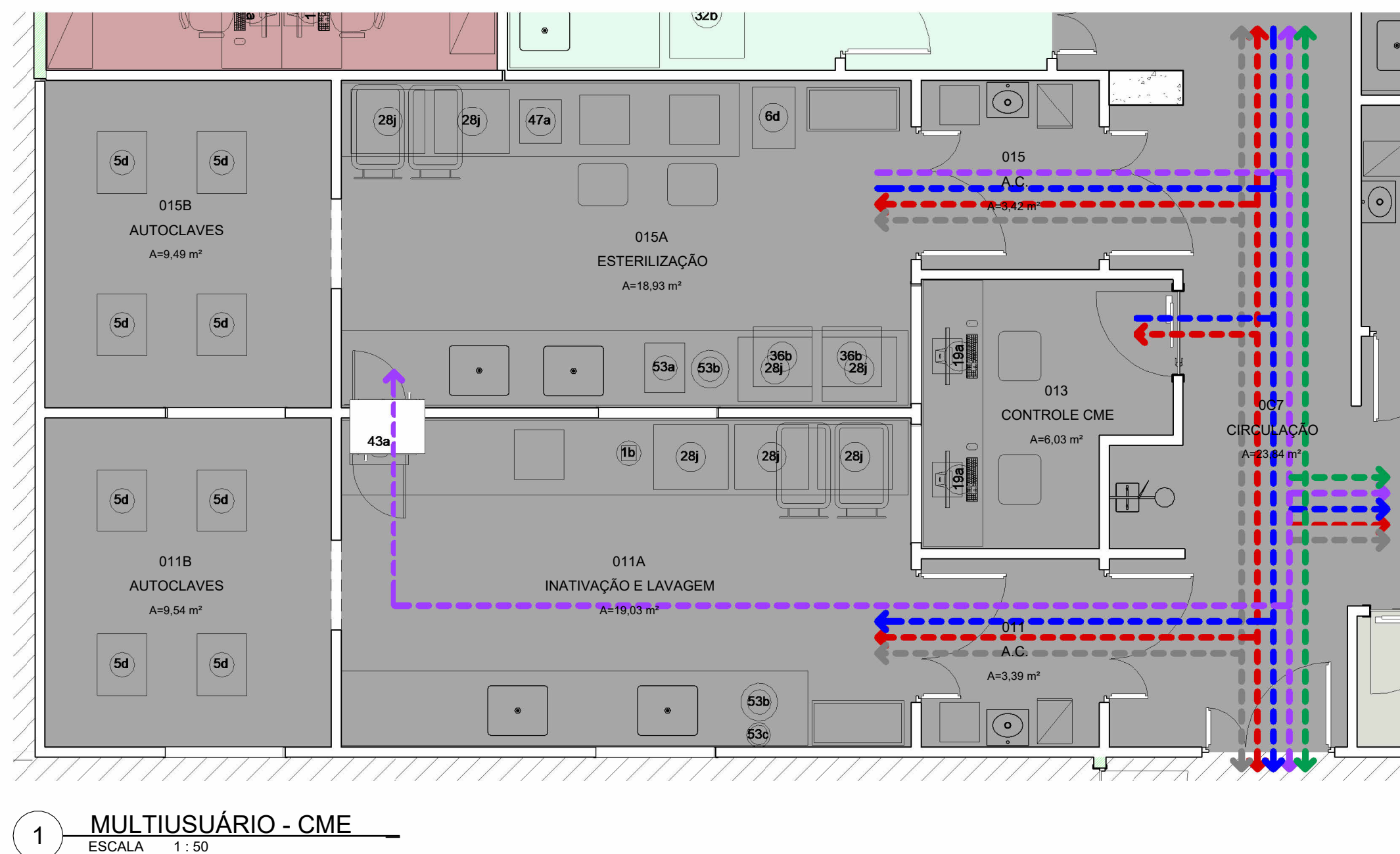

01b	AGITADOR DE BANCADA
05d	AUTOCLAVE VERTICAL 110L
06d	BALANÇA DE PISO
19a	COMPUTADOR - DESKTOP COMPLETO (CPU+MONITOR+TECLADO+MOUSE)
28j	ESTUFA DE SECAGEM E ESTERILIZAÇÃO DE BANCADA
32e	FREEZER HORIZONTAL -80°C (ULTRAFREEZER)
36b	LAVADORA DE VIDRARIA
43a	PASSTRHOUGH
47a	SELADORA
53a	SISTEMA DE ÁGUA REAGENTE - PURIFICADOR DE ÁGUA
53b	SISTEMA DE ÁGUA REAGENTE - TANQUE DE ÁGUA
53c	SISTEMA DE ÁGUA REAGENTE - DESTILADOR

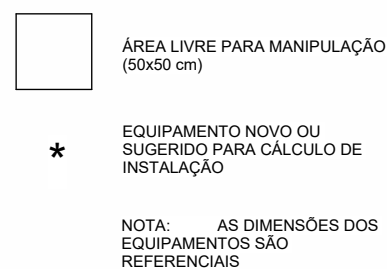

- AMOSTRAS
- INSUMOS
- RESÍDUOS
- PESSOAS
- EQUIPAMENTOS GRANDES

B		NOME DE ARQUIVO, O.E., CORREÇÃO DE ÁREAS E FLUXOS		MZ/VF		MZ		26/04/2024	
A		EMISSÃO INICIAL		MZ/VF		MZ		29/12/2023	
REV.		DESCRIÇÃO		REVISADO POR		RESP. TÉCNICO		DATA	
		Ministério da Saúde				PROJETO / UNIDADE			
		Fundação Oswaldo Cruz				CPCLIN INI			
OBJETIVO		CAMPUS				SETOR			
CONSTRUÇÃO		MANGUINHOS				INI			
Nº PRÉDIO		CAMPUS		O.E. / O.R.		Nº PRANCHA			
918		2023.083		2024.03.27.01		A918X03A			
TIPO DE PROJETO/SUBTIPO DE PROJETO				FASE		ESTUDO PRELIMINAR			
ARQUITETURA									
TÍTULO DA PRANCHA						DATA			
MULTIUSUÁRIO - CME						29/12/2023			
NÍVEL 0 - PLANTA DE LAYOUT						ESCALA			
						As indicado			
COORDENADOR DA META		CREA/CAU		RESPONSÁVEL TÉCNICO		CREA/CAU			
MARLY ZIED		CAU A11504-5		MARLY ZIED		CAU A11504-5			
EQUIPE									
VANIA FURUGUEM, NATHALIA PAIVA, PEDRO PAULO, JOVI PEIXOTO, RENATO COUTO.									